

[FONDAZIONE AIBI](#) | [COOPERATIVA AIBC](#) | [LA PIETRA SCARTATA](#) | [FORUM AIBI](#) | [FARIS](#)

[AREA DONATORE](#)

[CHI SIAMO](#)
[ATTIVITÀ](#)
[AZIENDE](#)
[SOSTIENICI](#)
 [ADOZIONE A DISTANZA](#)

[CONTATTI](#)
[NATALE SOLIDALE](#)
[Home](#) | [Progetti in Italia](#)
Italia. L'abbandono scolastico è un fallimento formativo! Per fortuna ci sono i Pan di Zucchero e c'è Panthakù

PROGETTI IN ITALIA
Italia. L'abbandono scolastico è un fallimento formativo! Per fortuna ci sono i Pan di Zucchero e c'è Panthakù

Pubblicato il 5 Dicembre 2021

[f Share](#) | [t Tweet](#) | [in Share](#) | [WhatsApp](#) | [Messenger](#)

Attraverso l'Adozione a Distanza in Italia, puoi sostenere i centri di supporto alla Famiglia "Pan di Zucchero" che si impegnano a creare occasioni di condivisione e sostegno per i minori e i loro genitori

In base ai dati Eurostat, **l'Italia è al quarto posto in Europa per abbandono scolastico**, peggio di noi accade solo a Malta, in Spagna e in Romania. A renderlo noto è **Orizzonte Scuola**, che evidenzia anche come ad aggiudicarsi **il primo (non ambito) posto per "fuga" dall'istruzione**, all'interno delle nostre Regioni, si collochi sul podio **la Sicilia**, con un tasso di abbandono pari al **19,4%**. Seguono **Campania** al 17,3%, **la Calabria** al 16,6% e **la Puglia** al 15,6%.

Un tema davvero importante, che sta molto a cuore anche alla nostra associazione. **"Panthakù. Educare dappertutto"** è infatti il progetto triennale realizzato da Ai.Bi. e selezionato dall'Impresa Sociale **Con i Bambini**, nell'ambito del Fondo per il contrasto della **povertà educativa** minorile per combattere la **lotta alla povertà educativa** e la dispersione scolastica, grazie alla promozione di una comunità educante.

La rete fa la forza ed è davvero importante, infatti, "Panthakù. Educare dappertutto" vede il **coinvolgimento di 24 realtà partner** tra pubblici e privati e ha come **protagonisti gli alunni di 4 scuole secondarie di 1° grado di Salerno, Santa Maria Capua Vetere (CE) e Castellammare di Stabia (NA)**, i loro insegnanti, le loro famiglie e le intere comunità dove vivono.

Il progetto "Panthakù. Educare dappertutto" è realizzato nell'ambito dei centri di supporto alla Famiglia **"Pan di Zucchero"** che si impegnano, grazie al prezioso supporto di volontari e operatori specializzati a creare occasioni di **condivisione, confronto** e sostegno per i minori e i loro genitori.

Ma cosa sono i Pan di Zucchero?

Sono spazi gratuiti di formazione, accompagnamento e sostegno socio-psico-pedagogico per le famiglie che offrono attività di sostegno educativo, laboratori e attività ricreative per bambini e adolescenti, **aiuto compiti e supporto scolastico** per minori con difficoltà di apprendimento; **counseling socio-psico-pedagogico**, individuale e di gruppo; percorsi di formazione e orientamento professionale; supporto materiale alle famiglie in difficoltà ed infine **formazione ed accompagnamento delle famiglie accoglienti, affidatarie e adottive**.

Sostenere le attività dei Pan di Zucchero è semplice ed importante. Anche tu puoi farlo attivando **un'Adozione a Distanza in Italia**, di **10 euro al mese**.

Il contrasto all'abbandono scolastico passa anche da qui!

Leggi anche:



scuola

03 Dicembre 2021

Bari. Si butta a 14 anni dalla finestra della scuola per un 2 sul registro. È possibile morire così?



scuola

01 Dicembre 2021

Scuola e Covid: dietrofront del Governo. DAD non automatica con un positivo. Tornano le regole di prima – AGGIORNAMENTO



scuola

01 Dicembre 2021

Psicologia dell'Adozione. Quando è il momento di inserire il minore adottato a scuola?

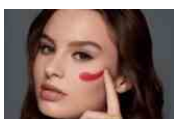

Pan di Zucchero

25 Novembre 2021

25 novembre: "Dona un sorriso alle donne vittime di violenza", la campagna di KIKO e Ai.Bi.